

Presentazione integrazione AdHoc e KarthaDoc

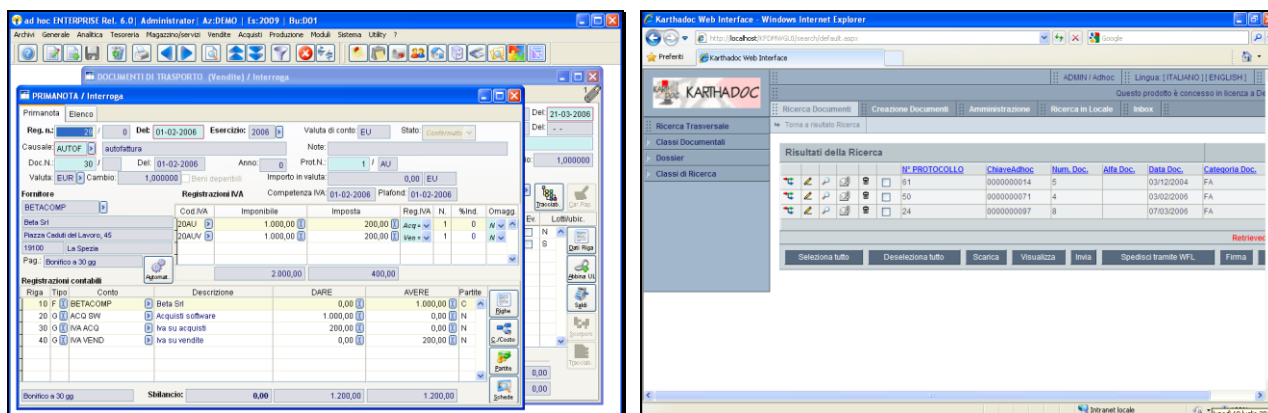

L'integrazione fra gestionale e documentale può essere suddivisa in due macro funzionalità.

1. Inserimento dei documenti nel documentale attraverso il gestionale.
2. Visualizzazione dei documenti contenuti del documentale direttamente dal gestionale

1 Inserimento dei documenti

L'inserimento dei documenti attraverso il gestionale può essere suddiviso in due sotto categorie:

1. Inserimento di documenti Passivi; quelli ricevuti dal gestionale.
2. Inserimento di documenti Attivi; quelli emessi (prodotti) dal gestionale.

1.1 Inserimento di documenti Passivi

L'inserimento dei documenti Passivi attraverso il gestionale può essere a sua volta suddiviso in due sotto categorie:

1. Inserimento di documenti Passivi ricevuti in formato elettronico.
2. Inserimento di documenti Passivi ricevuti in formato cartaceo.

1.1.1 Inserimento di documenti Passivi ricevuti in formato elettronico

L'integrazione fra gestionale e documentale permettere di caricare nel documentale i files ricevuti (.pdf, xls, ecc) con l'aggiunta di tutti i suoi indici di ricerca.

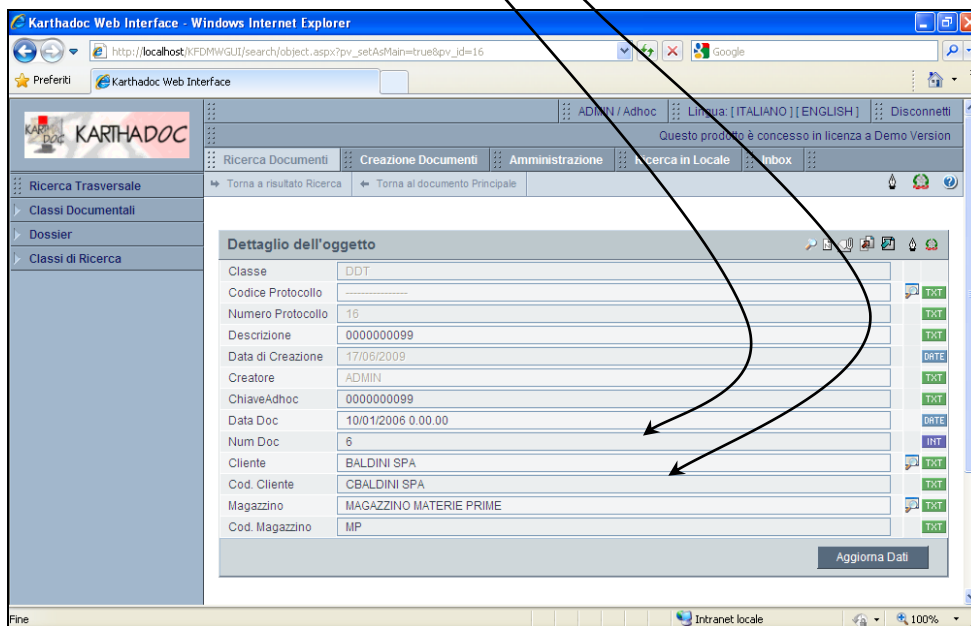

Per fare questo l'utente deve:

1. Aprire (visualizzare) l'anagrafica contenente di dati da utilizzare come indici di ricerca del documento nel documentale
2. Premere il bottone della barra dei bottoni "Archiviazione Rapida da file"
3. Indicare il file da archiviare
4. premere OK

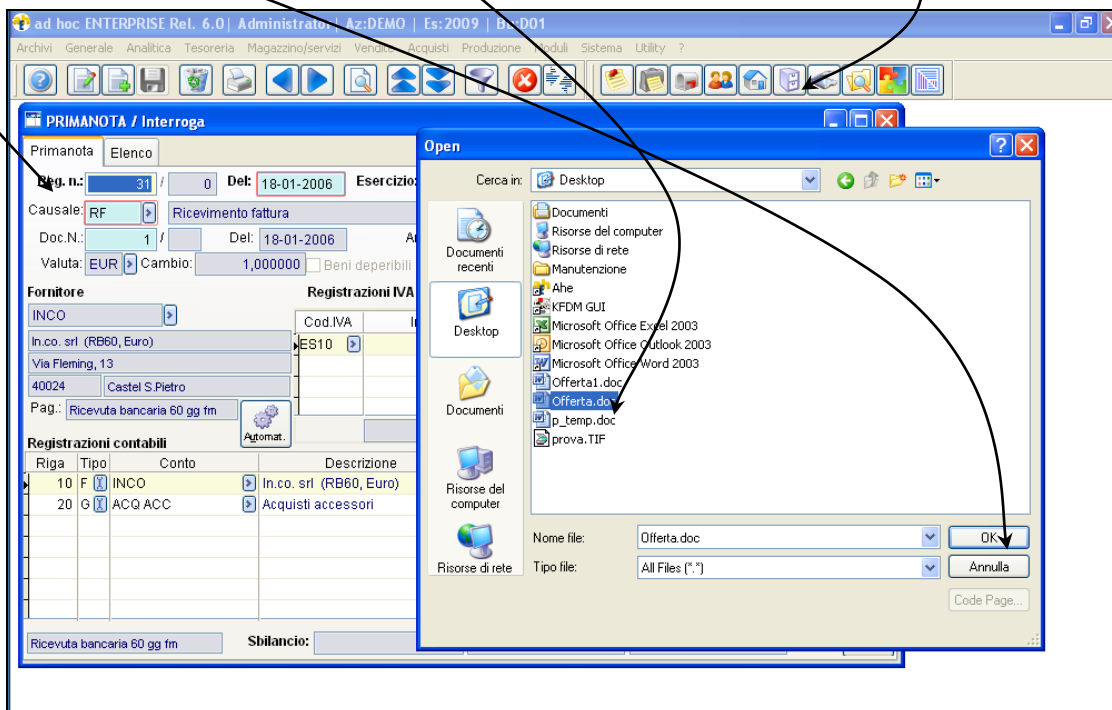

Questo può essere fatto per qualunque anagrafica del gestionale

1.1.2 Inserimento di documenti Passivi ricevuti in formato cartaceo

L'integrazione fra gestionale e documentale permettere di caricare nel documentale la scansione dei documenti ricevuti con l'aggiunta di tutti i suoi indici di ricerca.

Nel caso di pochi documenti da trattare la logica di funzionamento può essere ricondotta al caso precedente (vedi punto 1.1.1) previa scansione del documento cartaceo.

Nel caso i documenti da scansionare siano tanti è molto più conveniente fare una scansione massiva dei documenti a fine giornata.

Per fare questo, sul documento cartaceo, subito dopo la registrazione nel gestionale, sarà applicata una etichetta con codice a barre prodotta dall'integrazione fra gestionale e documentale.

DOMANDA DI ASSUNZIONE

KDDLAV100

000045

COGNOME E NOME

NATO/A A

RESIDENTE A

VIA

DOMICILIO

TELEFONO ABITAZIONE CELLULARE

E_MAIL

FOTO TESSERA

STATO CIVILE

CONIUGATO/A	NUBILE	CELIBE	SEPARATO/A	DIVORZIATO/A	VEDOVO/A
-------------	--------	--------	------------	--------------	----------

POSIZIONE MILITARE

ASSOLTO	ESONERATO	DA EFFETTUARE
---------	-----------	---------------

POSSESSO PATENTE

<input checked="" type="checkbox"/> SI	<input type="checkbox"/> NO	TIPO: B
--	-----------------------------	---------

DISPONIBILITÀ AUTO

<input checked="" type="checkbox"/> SI	<input type="checkbox"/> NO	IN ALTERNATIVA QUALE ALTRO MEZZO DI LOCOMOZIONE:
--	-----------------------------	--

L'etichetta è stampata in automatico alla fine del caricamento dell'anagrafica. Insieme alla stampa dell'etichetta; l'integrazione va a trasferire nel documentale tutti gli indici di ricerca estrapolati dai dati contenuti nell'anagrafica appena caricata.

Ad esempio, per una fattura passiva, l'etichetta può essere stampata alla fine della registrazione di prima nota della fattura passiva.

A fine giornata, il blocco di documenti cartacei sarà inserito nell'alimentatore di fogli dello scanner per essere scansionato con una singola operazione di scansione.

Successivamente, un processo automatico (senza intervento dell'operatore), andrà a spezzare la scansione ricavandone i singoli documenti che poi saranno associati ai relativi indici di ricerca già presenti nel documentale.

1.2 Inserimento di documenti Attivi

L'integrazione fra gestionale e documentale permette di trasferire (archiviare) nel documentale una qualunque stampa del gestionale.

La stampa può essere spezzata in più documenti.

Ad esempio nel caso della stampa delle fatture differite del mese. La stampa può essere spezzata per singola fattura (numero documento).

Oltre alla stampa possono essere trasferiti nel documentale anche i relativi indici di ricerca e gli eventuali legami di tracciabilità fra documenti. Es. il legame fra bolla e fattura.

La stampa su cartaceo può essere omessa.

Per l'operatore l'operazione di archiviazione è completamente automatica.

2 Visualizzazione dei documenti

Grazie all'integrazione fra Gestionale e documentale, si possono utilizzare i dati presenti in una qualunque anagrafica del gestionale per eseguire ricerche dei documenti contenuti nel documentale.

Le ricerche/visualizzazioni possono essere dirette o indirette

2.1 Ricerca/Visualizzazione Diretta

Ad esempio, dalla registrazione di prima nota di una fattura passiva sarà possibile visualizzare la scansione delle fatture passive.

Per fare questo l'utente deve:

1. Aprire (visualizzare) l'anagrafica contenente di dati da utilizzare come indici di ricerca nel documento nel documentale
2. La presenza di uno o più documenti collegati alla registrazione sarà segnalata con un graffetta contenente il numero di documenti.
3. Premere il bottone della barra dei bottoni "Visualizza Documenti"

The screenshot shows the 'PRIMANOTA / Interroga' window. The form contains the following data:

- Reg. n.: 31 / 0 Del: 18-01-2006 Esercizio: 2006 Valuta di conto: EU Stato: Confermato
- Causale: RF Ricevimento fattura Note:
- Doc. N.: 1 / Del: 18-01-2006 Anno: 0 Prot. N.: 2 /
- Valuta: EUR Cambio: 1,000000 Beni deperibili Importo in valuta: 0,00 EU
- Fornitore: INCO Cod. IVA: ES10 Imponibile: 6.000,00 Imposta: 0,00 Reg. IVA: Acq= 1 % Ind: 0 Omagg.: N
- Registrazioni IVA: Competenza IVA: 18-01-2006 Plafond: 18-01-2006
- Registrazioni contabili:

Riga	Tipo	Conto	Descrizione	DARE	AVERE	Partite
10	F	INCO	In.co. srl (RB60, Euro)	0,00	6.000,00	C
20	G	ACQ ACC	Acquisti accessori	6.000,00	0,00	N
- Sbilancio: 0,00 6.000,00 6.000,00

4. Dopo la visualizzazione dell'elenco dei documenti collegati alla registrazione. Premere la lente di visualizzazione del documento

The screenshot shows the search results in the 'Karthadoc Web Interface'. The results table is as follows:

Classe	Descrizione	Data di creazione	Creatore	NOTE
ALLEGATIPN	0000000126	17/07/2010	ADMIN	

Retrieved 1 objects.

Buttons: Seleziona tutto, Deseleziona tutto, Scarica, Visualizza, Invia, Firma, Elimina

http://localhost/KFDMWGUI/DownloadFolder/Adhoc/ADMIN/4918-07-2010...

http://localhost/KFDMWGUI/DownloadFolder/Adhoc/A...

Google

1 / 1 50%

Trova



NULLA ACCOMPAGNAMENTO BENI MAGGIORI DI AUTOREZZA DEL MITTENTE, DEL DESTINATARIO O DEL VETTORE (art. 4971 - 4972)

XAB 13878 /96

DESTINATARIO
FABBRICA ITALIANA
VIA NUOVA PONENTE N. 1A/B
41012 CARPI (MO)

DESTINATARIO
FABBRICA ITALIANA
VIA NUOVA PONENTE N. 1A/B CARPI (MO)

CODICE **05015MCTEC** **A. NUMERO** **V 961727** **DATA** **17/09/96** **NUMERO** **1**

SELEZIONE TRAPIEVO <input checked="" type="checkbox"/> Vendita <input type="checkbox"/> Prestito d'uso <input type="checkbox"/> Restituzione	RISPOSTA A/DAL <input checked="" type="checkbox"/> Mittente <input type="checkbox"/> Destinatario <input type="checkbox"/> Vettore	NOME DEL VETTORE TIPO DEL CARICO SSA
--	--	---

NOME DEL TRAPIEVO ora 1000 **DATA** 18/09/96

RESO 15,000	COLLA 11	RIF. FRANCO	MAGGIORE ESTIMATO DEL BENI CARTONI
-------------	----------	-------------	---------------------------------------

DESCRIZIONE DELLA MERCE	UM.	QUANTITÀ	A. ZZ
P2504N-SLT TERMINAL SERVER SPORTE TCP/IP	N.	1,00	A, ZZ
PCD-SC3HE-V61 SCENIC 5H P/100 850/166 TAST. +SOFTW	N.	5,00	N, ZZ
KC72-V418 MONITOR 14" MCR 1404 RD	N.	5,00	N, ZZ
USR-SP288I-V34 MODEM FAX V34 ITALY 28.8 EST.	N.	1,00	A, ZZ

D.S.W. DEG 6374
D.S.W. WR 135483-99-15-12

Fatto Area sconosciuta Intranet locale

2.2 Ricerca/Visualizzazione Indiretta

La ricerca visualizzazione può avvenire anche con anagrafiche non direttamente collegate al documento. Ad esempio, l'anagrafica Cliente può essere utilizzata per visualizzare tutti i documenti intestati ad un cliente.

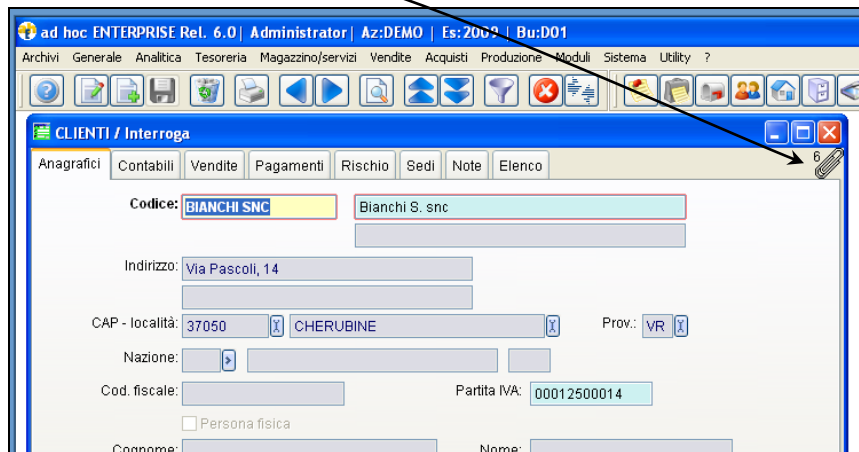

ad hoc ENTERPRISE Rel. 6.0 | Administrator | Az:DEMO | Es:Z002 | Bu:DO1

Archivi Generale Analitica Tesoreria Magazzino/servizi Vendite Acquisti Produzione Moduli Sistema Utility ?

CLIENTI / Interroga

Anagrafici Contabili Vendite Pagamenti Rischio Sedi Note Elenco

Codice: BIANCHI SNC Bianchi S. snc

Indirizzo: Via Pascoli, 14

CAP - località: 37050 CHERUBINE Prov.: VR

Nazione:

Cod. fiscale: Partita IVA: 00012500014

Persona fisica

Cognome: Nome:

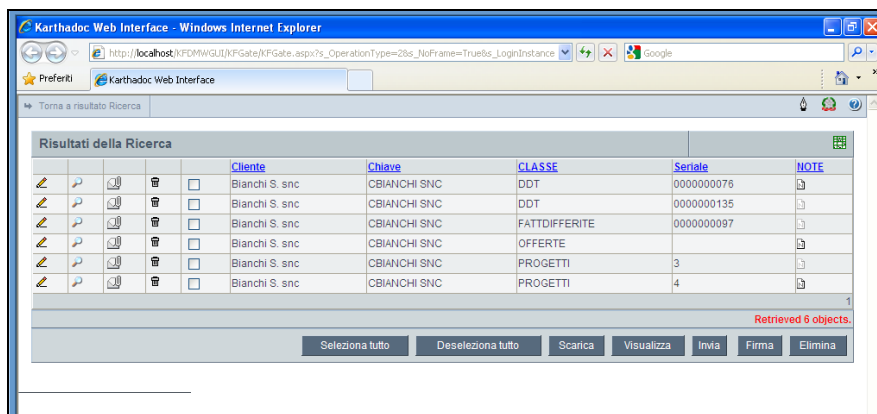

Karthadoc Web Interface - Windows Internet Explorer

http://localhost:11000/Gui/IFGate/IFGate.aspx?_OperationType=Zbs_NoFrame=True&_LoginInstance

Preferiti Karthadoc Web Interface

Torna a risultato Ricerca

Risultati della Ricerca

	Cliente	Chiave	CLASSE	Seriate	NOTE
<input type="checkbox"/>	Bianchi S. snc	CBIANCHI SNC	DDT	0000000076	NOTE
<input type="checkbox"/>	Bianchi S. snc	CBIANCHI SNC	DDT	0000000135	NOTE
<input type="checkbox"/>	Bianchi S. snc	CBIANCHI SNC	FATTDIFFERITE	0000000097	NOTE
<input type="checkbox"/>	Bianchi S. snc	CBIANCHI SNC	OFFERTE	3	NOTE
<input type="checkbox"/>	Bianchi S. snc	CBIANCHI SNC	PROGETTI	4	NOTE

Retrieved 6 objects.

Seleziona tutto Deseleziona tutto Scarica Visualizza Imvia Firma Elimina

3 Documenti solo collegati

L'integrazione fra gestionale e documentale prevede anche il caso di documenti che sono stati carica nel documentale da altre procedure ma che comunque dove essere visualizzati dal gestionale in modo rapido. Ad esempio, premesso che nel documentale la procedura di gestione delle nota spese ha già caricato e indicizzato tutte le nota spese.

È possibile usare il bottone "codice a barre" per legare i documenti già presenti nel documentale alla registrazione contabile e più in genere ad una qualche anagrafica del gestionale opportunamente configurata.

4 Configurazione dell'integrazione:

La configurazione delle anagrafiche per il trasferimento degli indici nei documentali è fatta su due livelli.

1. Un livello base che non richiede scrittura di codice
2. Un livello avanzato che richiede scrittura di codice

4.1 Livello base:

Un livello base dove vengono trasferiti i soli campi presenti sull'anagrafica del gestionale.

In questo caso la configurazione è fatta aggiungendo un record all'anagrafica delle classi dell'integrazione.

Per ogni classe vengono indicati:

1. I nomi degli indici del documentale
2. I relativi nomi dei campi da trasferire del gestionale.

Classe documentale: **FATTRIC** Fatture Ricevute

Archiviazione rapida: [S] Standard

Tabella: PNT_MAST

Campo: PNCODCAU

Valori: 005,005A,005B,005C,005D,005E,006,006A,006B,006C,006D,006E,006F,006G,006H,006I,006J,006K,006L,006M,006N,006O,006P,006Q,006R,006S,006T,006U,006V,006W,006X,006Y,006Z,007,007A,007B,007C,007D,007E,008,008A,008B,008C,008D,008E,008F,008G,008H,008I,008J,008K,008L,008M,008N,008O,008P,008Q,008R,008S,008T,008U,008V,008W,008X,008Y,008Z,009,009A,009B,009C,009D,009E,009F,009G,009H,009I,009J,009K,009L,009M,009N,009O,009P,009Q,009R,009S,009T,009U,009V,009W,009X,009Y,009Z,010,010A,010B,010C,010D,010E,010F,010G,010H,010I,010J,010K,010L,010M,010N,010O,010P,010Q,010R,010S,010T,010U,010V,010W,010X,010Y,010Z,011,011A,011B,011C,011D,011E,011F,011G,011H,011I,011J,011K,011L,011M,011N,011O,011P,011Q,011R,011S,011T,011U,011V,011W,011X,011Y,011Z,012,012A,012B,012C,012D,012E,012F,012G,012H,012I,012J,012K,012L,012M,012N,012O,012P,012Q,012R,012S,012T,012U,012V,012W,012X,012Y,012Z,013,013A,013B,013C,013D,013E,013F,013G,013H,013I,013J,013K,013L,013M,013N,013O,013P,013Q,013R,013S,013T,013U,013V,013W,013X,013Y,013Z,014,014A,014B,014C,014D,014E,014F,014G,014H,014I,014J,014K,014L,014M,014N,014O,014P,014Q,014R,014S,014T,014U,014V,014W,014X,014Y,014Z,015,015A,015B,015C,015D,015E,015F,015G,015H,015I,015J,015K,015L,015M,015N,015O,015P,015Q,015R,015S,015T,015U,015V,015W,015X,015Y,015Z,016,016A,016B,016C,016D,016E,016F,016G,016H,016I,016J,016K,016L,016M,016N,016O,016P,016Q,016R,016S,016T,016U,016V,016W,016X,016Y,016Z,017,017A,017B,017C,017D,017E,017F,017G,017H,017I,017J,017K,017L,017M,017N,017O,017P,017Q,017R,017S,017T,017U,017V,017W,017X,017Y,017Z,018,018A,018B,018C,018D,018E,018F,018G,018H,018I,018J,018K,018L,018M,018N,018O,018P,018Q,018R,018S,018T,018U,018V,018W,018X,018Y,018Z,019,019A,019B,019C,019D,019E,019F,019G,019H,019I,019J,019K,019L,019M,019N,019O,019P,019Q,019R,019S,019T,019U,019V,019W,019X,019Y,019Z,020,020A,020B,020C,020D,020E,020F,020G,020H,020I,020J,020K,020L,020M,020N,020O,020P,020Q,020R,020S,020T,020U,020V,020W,020X,020Y,020Z,021,021A,021B,021C,021D,021E,021F,021G,021H,021I,021J,021K,021L,021M,021N,021O,021P,021Q,021R,021S,021T,021U,021V,021W,021X,021Y,021Z,022,022A,022B,022C,022D,022E,022F,022G,022H,022I,022J,022K,022L,022M,022N,022O,022P,022Q,022R,022S,022T,022U,022V,022W,022X,022Y,022Z,023,023A,023B,023C,023D,023E,023F,023G,023H,023I,023J,023K,023L,023M,023N,023O,023P,023Q,023R,023S,023T,023U,023V,023W,023X,023Y,023Z,024,024A,024B,024C,024D,024E,024F,024G,024H,024I,024J,024K,024L,024M,024N,024O,024P,024Q,024R,024S,024T,024U,024V,024W,024X,024Y,024Z,025,025A,025B,025C,025D,025E,025F,025G,025H,025I,025J,025K,025L,025M,025N,025O,025P,025Q,025R,025S,025T,025U,025V,025W,025X,025Y,025Z,026,026A,026B,026C,026D,026E,026F,026G,026H,026I,026J,026K,026L,026M,026N,026O,026P,026Q,026R,026S,026T,026U,026V,026W,026X,026Y,026Z,027,027A,027B,027C,027D,027E,027F,027G,027H,027I,027J,027K,027L,027M,027N,027O,027P,027Q,027R,027S,027T,027U,027V,027W,027X,027Y,027Z,028,028A,028B,028C,028D,028E,028F,028G,028H,028I,028J,028K,028L,028M,028N,028O,028P,028Q,028R,028S,028T,028U,028V,028W,028X,028Y,028Z,029,029A,029B,029C,029D,029E,029F,029G,029H,029I,029J,029K,029L,029M,029N,029O,029P,029Q,029R,029S,029T,029U,029V,029W,029X,029Y,029Z,030,030A,030B,030C,030D,030E,030F,030G,030H,030I,030J,030K,030L,030M,030N,030O,030P,030Q,030R,030S,030T,030U,030V,030W,030X,030Y,030Z,031,031A,031B,031C,031D,031E,031F,031G,031H,031I,031J,031K,031L,031M,031N,031O,031P,031Q,031R,031S,031T,031U,031V,031W,031X,031Y,031Z,032,032A,032B,032C,032D,032E,032F,032G,032H,032I,032J,032K,032L,032M,032N,032O,032P,032Q,032R,032S,032T,032U,032V,032W,032X,032Y,032Z,033,033A,033B,033C,033D,033E,033F,033G,033H,033I,033J,033K,033L,033M,033N,033O,033P,033Q,033R,033S,033T,033U,033V,033W,033X,033Y,033Z,034,034A,034B,034C,034D,034E,034F,034G,034H,034I,034J,034K,034L,034M,034N,034O,034P,034Q,034R,034S,034T,034U,034V,034W,034X,034Y,034Z,035,035A,035B,035C,035D,035E,035F,035G,035H,035I,035J,035K,035L,035M,035N,035O,035P,035Q,035R,035S,035T,035U,035V,035W,035X,035Y,035Z,036,036A,036B,036C,036D,036E,036F,036G,036H,036I,036J,036K,036L,036M,036N,036O,036P,036Q,036R,036S,036T,036U,036V,036W,036X,036Y,036Z,037,037A,037B,037C,037D,037E,037F,037G,037H,037I,037J,037K,037L,037M,037N,037O,037P,037Q,037R,037S,037T,037U,037V,037W,037X,037Y,037Z,038,038A,038B,038C,038D,038E,038F,038G,038H,038I,038J,038K,038L,038M,038N,038O,038P,038Q,038R,038S,038T,038U,038V,038W,038X,038Y,038Z,039,039A,039B,039C,039D,039E,039F,039G,039H,039I,039J,039K,039L,039M,039N,039O,039P,039Q,039R,039S,039T,039U,039V,039W,039X,039Y,039Z,040,040A,040B,040C,040D,040E,040F,040G,040H,040I,040J,040K,040L,040M,040N,040O,040P,040Q,040R,040S,040T,040U,040V,040W,040X,040Y,040Z,041,041A,041B,041C,041D,041E,041F,041G,041H,041I,041J,041K,041L,041M,041N,041O,041P,041Q,041R,041S,041T,041U,041V,041W,041X,041Y,041Z,042,042A,042B,042C,042D,042E,042F,042G,042H,042I,042J,042K,042L,042M,042N,042O,042P,042Q,042R,042S,042T,042U,042V,042W,042X,042Y,042Z,043,043A,043B,043C,043D,043E,043F,043G,043H,043I,043J,043K,043L,043M,043N,043O,043P,043Q,043R,043S,043T,043U,043V,043W,043X,043Y,043Z,044,044A,044B,044C,044D,044E,044F,044G,044H,044I,044J,044K,044L,044M,044N,044O,044P,044Q,044R,044S,044T,044U,044V,044W,044X,044Y,044Z,045,045A,045B,045C,045D,045E,045F,045G,045H,045I,045J,045K,045L,045M,045N,045O,045P,045Q,045R,045S,045T,045U,045V,045W,045X,045Y,045Z,046,046A,046B,046C,046D,046E,046F,046G,046H,046I,046J,046K,046L,046M,046N,046O,046P,046Q,046R,046S,046T,046U,046V,046W,046X,046Y,046Z,047,047A,047B,047C,047D,047E,047F,047G,047H,047I,047J,047K,047L,047M,047N,047O,047P,047Q,047R,047S,047T,047U,047V,047W,047X,047Y,047Z,048,048A,048B,048C,048D,048E,048F,048G,048H,048I,048J,048K,048L,048M,048N,048O,048P,048Q,048R,048S,048T,048U,048V,048W,048X,048Y,048Z,049,049A,049B,049C,049D,049E,049F,049G,049H,049I,049J,049K,049L,049M,049N,049O,049P,049Q,049R,049S,049T,049U,049V,049W,049X,049Y,049Z,050,050A,050B,050C,050D,050E,050F,050G,050H,050I,050J,050K,050L,050M,050N,050O,050P,050Q,050R,050S,050T,050U,050V,050W,050X,050Y,050Z,051,051A,051B,051C,051D,051E,051F,051G,051H,051I,051J,051K,051L,051M,051N,051O,051P,051Q,051R,051S,051T,051U,051V,051W,051X,051Y,051Z,052,052A,052B,052C,052D,052E,052F,052G,052H,052I,052J,052K,052L,052M,052N,052O,052P,052Q,052R,052S,052T,052U,052V,052W,052X,052Y,052Z,053,053A,053B,053C,053D,053E,053F,053G,053H,053I,053J,053K,053L,053M,053N,053O,053P,053Q,053R,053S,053T,053U,053V,053W,053X,053Y,053Z,054,054A,054B,054C,054D,054E,054F,054G,054H,054I,054J,054K,054L,054M,054N,054O,054P,054Q,054R,054S,054T,054U,054V,054W,054X,054Y,054Z,055,055A,055B,055C,055D,055E,055F,055G,055H,055I,055J,055K,055L,055M,055N,055O,055P,055Q,055R,055S,055T,055U,055V,055W,055X,055Y,055Z,056,056A,056B,056C,056D,056E,056F,056G,056H,056I,056J,056K,056L,056M,056N,056O,056P,056Q,056R,056S,056T,056U,056V,056W,056X,056Y,056Z,057,057A,057B,057C,057D,057E,057F,057G,057H,057I,057J,057K,057L,057M,057N,057O,057P,057Q,057R,057S,057T,057U,057V,057W,057X,057Y,057Z,058,058A,058B,058C,058D,058E,058F,058G,058H,058I,058J,058K,058L,058M,058N,058O,058P,058Q,058R,058S,058T,058U,058V,058W,058X,058Y,058Z,059,059A,059B,059C,059D,059E,059F,059G,059H,059I,059J,059K,059L,059M,059N,059O,059P,059Q,059R,059S,059T,059U,059V,059W,059X,059Y,059Z,060,060A,060B,060C,060D,060E,060F,060G,060H,060I,060J,060K,060L,060M,060N,060O,060P,060Q,060R,060S,060T,060U,060V,060W,060X,060Y,060Z,061,061A,061B,061C,061D,061E,061F,061G,061H,061I,061J,061K,061L,061M,061N,061O,061P,061Q,061R,061S,061T,061U,061V,061W,061X,061Y,061Z,062,062A,062B,062C,062D,062E,062F,062G,062H,062I,062J,062K,062L,062M,062N,062O,062P,062Q,062R,062S,062T,062U,062V,062W,062X,062Y,062Z,063,063A,063B,063C,063D,063E,063F,063G,063H,063I,063J,063K,063L,063M,063N,063O,063P,063Q,063R,063S,063T,063U,063V,063W,063X,063Y,063Z,064,064A,064B,064C,064D,064E,064F,064G,064H,064I,064J,064K,064L,064M,064N,064O,064P,064Q,064R,064S,064T,064U,064V,064W,064X,064Y,064Z,065,065A,065B,065C,065D,065E,065F,065G,065H,065I,065J,065K,065L,065M,065N,065O,065P,065Q,065R,065S,065T,065U,065V,065W,065X,065Y,065Z,066,066A,066B,066C,066D,066E,066F,066G,066H,066I,066J,066K,066L,066M,066N,066O,066P,066Q,066R,066S,066T,066U,066V,066W,066X,066Y,066Z,067,067A,067B,067C,067D,067E,067F,067G,067H,067I,067J,067K,067L,067M,067N,067O,067P,067Q,067R,067S,067T,067U,067V,067W,067X,067Y,067Z,068,068A,068B,068C,068D,068E,068F,068G,068H,068I,068J,068K,068L,068M,068N,068O,068P,068Q,068R,068S,068T,068U,068V,068W,068X,068Y,068Z,069,069A,069B,069C,069D,069E,069F,069G,069H,069I,069J,069K,069L,069M,069N,069O,069P,069Q,069R,069S,069T,069U,069V,069W,069X,069Y,069Z,070,070A,070B,070C,070D,070E,070F,070G,070H,070I,070J,070K,070L,070M,070N,070O,070P,070Q,070R,070S,070T,070U,070V,070W,070X,070Y,070Z,071,071A,071B,071C,071D,071E,071F,071G,071H,071I,071J,071K,071L,071M,071N,071O,071P,071Q,071R,071S,071T,071U,071V,071W,071X,071Y,071Z,072,072A,072B,072C,072D,072E,072F,072G,072H,072I,072J,072K,072L,072M,072N,072O,072P,072Q,072R,072S,072T,072U,072V,072W,072X,072Y,072Z,073,073A,073B,073C,073D,073E,073F,073G,073H,073I,073J,073K,073L,073M,073N,073O,073P,073Q,073R,073S,073T,073U,073V,073W,073X,073Y,073Z,074,074A,074B,074C,074D,074E,074F,074G,074H,074I,074J,074K,074L,074M,074N,074O,074P,074Q,074R,074S,074T,074U,074V,074W,074X,074Y,074Z,075,075A,075B,075C,075D,075E,075F,075G,075H,075I,075J,075K,075L,075M,075N,075O,075P,075Q,075R,075S,075T,075U,075V,075W,075X,075Y,075Z,076,076A,076B,076C,076D,076E,076F,076G,076H,076I,076J,076K,076L,076M,076N,076O,076P,076Q,076R,076S,076T,076U,076V,076W,076X,076Y,076Z,077,077A,077B,077C,077D,077E,077F,077G,077H,077I,077J,077K,077L,077M,077N,077O,077P,077Q,077R,077S,077T,077U,077V,077W,077X,077Y,077Z,078,078A,078B,078C,078D,078E,078F,078G,078H,078I,078J,078K,078L,078M,078N,078O,078P,078Q,078R,078S,078T,078U,078V,078W,078X,078Y,078Z,079,079A,079B,079C,079D,079E,079F,079G,079H,079I,079J,079K,079L,079M,079N,079O,079P,079Q,079R,079S,079T,079U,079V,079W,079X,079Y,079Z,080,080A,080B,080C,080D,080E,080F,080G,080H,080I,080J,080K,080L,080M,080N,080O,080P,080Q,080R,080S,080T,080U,080V,080W,080X,080Y,080Z,081,081A,081B,081C,081D,081E,081F,081G,081H,081I,081J,081K,081L,081M,081N,081O,081P,081Q,081R,081S,081T,081U,081V,081W,081X,081Y,081Z,082,082A,082B,082C,082D,082E,082F,082G,082H,082I,082J,082K,082L,082M,082N,082O,082P,082Q,082R,082S,082T,082U,082V,082W,082X,082Y,082Z,083,083A,083B,083C,083D,083E,083F,083G,083H,083I,083J,083K,083L,083M,083N,083O,083P,083Q,083R,083S,083T,083U,083V,083W,083X,083Y,083Z,084,084A,084B,084C,084D,084E,084F,084G,084H,084I,084J,084K,084L,084M,084N,084O,084P,084Q,084R,084S,084T,084U,084V,084W,084X,084Y,084Z,085,085A,085B,085C,085D,085E,085F,085G,085H,085I,085J,085K,085L,085M,085N,085O,085P,085Q,085R,085S,085T,085U,085V,085W,085X,085Y,085Z,086,086A,086B,086C,086D,086E,086F,086G,086H,086I,086J,086K,086L,086M,086N,086O,086P,086Q,086R,086S,086T,086U,086V,086W,086X,086Y,086Z,087,087A,087B,087C,087D,087E,087F,087G,087H,087I,087J,087K,087L,087M,087N,087O,087P,087Q,087R,087S,087T,087U,087V,087W,087X,087Y,087Z,088,088A,088B,088C,088D,088E,088F,088G,088H,088I,088J,088K,088L,088M,088N,088O,088P,088Q,088R,088S,088T,088U,088V,088W,088X,088Y,088Z,089,089A,089B,089C,089D,089E,089F,089G,089H,089I,089J,089K,089L,089M,089N,089O,089P,089Q,089R,089S,089T,089U,089V,089W,089X,089Y,089Z,090,090A,090B,090C,090D,090E,090F,090G,090H,090I,090J,090K,090L,090M,090N,090O,090P,090Q,090R,090S,090T,090U,090V,090W,090X,090Y,090Z,091,091A,091B,091C,091D,091E,091F,091G,091H,091I,091J,091K,091L,091M,091N,091O,091P,091Q,091R,091S,091T,091U,091V,091W,091X,091Y,091Z,092,092A,092B,092C,092D,092E,092F,092G,092H,092I,092J,092K,092L,092M,092N,092O,092P,092Q,092R,092S,092T,092U,092V,092W,092X,092Y,092Z,093,093A,093B,093C,093D,093E,093F,093G,093H,093I,093J,093K,093L,093M,093N,093O,093P,093Q,093R,093S,093T,093U,093V,093W,093X,093Y,093Z,094,094A,094B,094C,094D,094E,094F,094G,094H,094I,094J,094K,094L,094M,094N,094O,094P,094Q,

4.2 Livello avanzato:

Il livello avanzato permette all'installatore di intervenire sul sorgente del programma VB.NET che fa da intermediario fra il gestionale e il documentale.

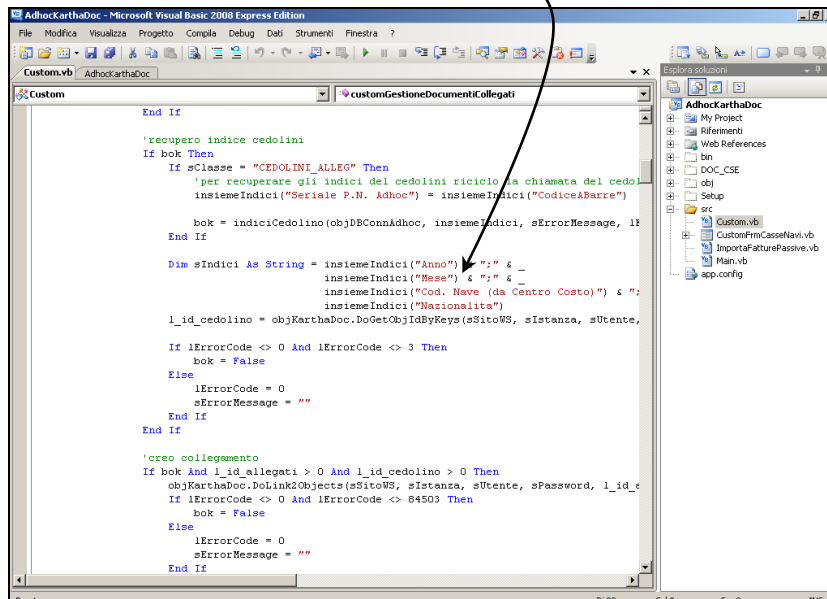

Questo da diverse vantaggi:

4.2.1 Accesso a tutti di dati del gestionale

Dal programma VB.NET si ha accesso all'intero database del gestionale o addirittura ad altri database e/o sorgenti dati.

In questo modo è possibile aggiungere indici di ricerca che sono calcolati a partire dai dati presenti sull'anagrafica.

Ad esempio, è possibile calcolare il totale documento della righe di prima nota di una fattura passiva.

4.2.2 Gestione avanzata dei legami di tracciabilità

Sempre con la modifiche del programma VB.NET è possibile andare a aggiungere al documentale legami fra documenti anche molto indiretti.

Ad esempio un legame diretto fra ordine e fattura scavalcando la bolla di consegna.

4.2.3 Integrazione di altri documentali

Altro vantaggio dato dal programma VB.NET è la possibilità di integrare un altro tipo di documentale in modo veloce.

Andando a sostituire le chiamate al documentale di partenza con le chiamate al nuovo documentale.

4.3 Scheda Commerciale

<i>Intestazione</i>	<i>Valore</i>
<i>Titolo / Nome Registrato</i>	Interfaccia KARTHADOC-ADHOC
<i>Settore Merceologico</i>	Trasversale rispetto al mercato.
<i>Nome Esteso</i>	Modulo di interfaccia tra KARTHADOC ed soluzioni ADHOC
<i>Cos'è</i>	Un modulo per interscambio dati tra AdHoc Enterprise/Revolution ed il documentale KarthaDoc
<i>Cosa Fa</i>	Il modulo permette l'inserimento dei documenti nel documentale con indicizzazione automatica degli stessi. Il modulo permette la visualizzazione dei documenti contenuti nel documentale direttamente da AdHoc.
A chi è destinato	A tutte le aziende utilizzatrici delle piattaforme AdHoc Enterprise 6.0 o Revolution 5.0 che vogliono integrare il Documentale KARTHADOC (o potenzialmente anche altri Documentali – previa analisi).

4.4 Scheda Tecnica riassuntiva

<i>Intestazione</i>	<i>Valore</i>
<i>Descrizione</i>	Interfaccia KARTHADOC-ADHOC
<i>Target</i>	Tutte le Aziende utilizzatrici di AdHoc Enterprise o Revolution
<i>Criteri dimensionali del settore</i>	Non è discriminante la dimensione ma l'effettiva necessità di poter alimentare contestualmente sia il Documentale che AdHoc
<i>Produttore</i>	CEDAF s.r.l.
<i>Ambiente Gestionale</i>	AdHoc Enterprise 6.0 e Revolution 5.0 (e successive con porting pianificati)
<i>Sistema di Sviluppo</i>	CodePainter + estensioni VB.NET 2008 o successive
<i>Base Dati</i>	Integrata in AdHoc
<i>Infrastruttura Hardware</i>	Come AdHoc/KarthaDoc
<i>Integrazione con altri sistemi e/o device</i>	Utilizzo di sistemi di stampa barcode
<i>Livello integrazione</i>	Add-on cablato in AdHoc; da definire nella chiave di attivazione
<i>Livello invasione sullo standard</i>	E' stato modificato/esteso il modulo documentale di AdHoc
<i>Prerequisiti</i>	Modulo Document Management di AdHoc
<i>Numero Installazioni</i>	2 + 1 imminente
<i>Principali Referenze</i>	Gestioni Armatoriali – Consorzio Formula
<i>Disponibilità e condizioni prevedita</i>	Disponibili per demo su tutto il territorio nazionale (su lunghe distanze preferibili demo remote)
<i>Disponibilità territoriale per assistenza ed addestramento</i>	Su tutto il territorio nazionale
<i>Contatti</i>	Giuseppe Pellacani – 348/2501874 – g.pellacani@cedaf.it (per la parte commerciale) Davide Grossi d.grossi@cedaf.it (per quella tecnica)

4.5 Scheda Tecnica - APPENDICE

<i>Intestazione</i>	<i>Valore</i>
<i>Descrizione Aggiuntiva</i>	Funzioni peculiari del modulo Interfaccia KARTHADOC-ADHOC: <ul style="list-style-type: none">• Inserimento dei documenti Passivi ricevuti in formato elettronico con indicizzazione automatica,• Inserimento dei documenti Passivi ricevuti in formato cartaceo con indicizzazione automatica;• Scansione massiva dei documenti cartacei;• Inserimento dei documenti Attivi con indicizzazione automatica;• Ricerca/Visualizzazione Diretta e Indiretta (tutti i documenti di un cliente) dei documenti.
<i>Competitors</i>	Nessuno al momento ha realizzato un modulo di questa portata (circa 35 giornate tra sviluppo/analisi).
<i>Dimensionamento, caratteristiche del mercato, esigenze</i>	Aziende con volumi di documenti importati. Aziende con flusso misto elettronico e cartaceo che voglio normalizzare tutto in elettronico. Aziende che vogliono dare accesso diretto ai documenti a tutti i reparti aziendali sfruttando le peculiarità di KARTHADOC.